

**CARRETEL PARA MANGUEIRA Ø 1”**  
**REF.: MR. 580.M (MODELO METRO)**



**1 - Nome:**

- Carretel para mangueira
- Carretel Fixo para Mangueira

**2 - Material:**

- Estrutura: Alumínio e Aço – Carbono
- Mancais: Bronze
- Junta - Rotatória: Bronze
- Vedações: Neoprene
- Acabamento: Vermelho Segurança
- Roletes e Esguicho: Cromado

**3 - Características:**

- Agente Extintor: Água
- Alimentação do Agente Extintor: Axial
- Faixa Ideal Pressão de Trabalho: 7 kgf / cm<sup>2</sup> ( 100 PSI ) à 14,0 kgf / cm<sup>2</sup> ( 200 PSI )
- Pressão de Teste Hidrostático: 21 kgf / cm<sup>2</sup> ( 300 PSI )
- Funcionamento contínuo mesmo com mangueira enrolada
- Tipo de Mangueira : Mangueira de PVC com reforço em nylon Ø 1”
- Usado com Esguicho Regulável CAC Ø 1” (REF.: MR. 501.B)
- Usado com mangueira de 30 ou 45 metros

MANGUEIRA	Ø 1" x 30 m.	Ø 1" x 45 m.
REFERÊNCIA	580.M	580.M
ALTURA H ( mm )	660	660
LARGURA L ( mm )	760	760
PROFUND. P ( mm )	470	470
Ø DISCO ( mm )	470	470
ADMISSÃO	rosca fêmea 1" BSP	rosca fêmea 1" BSP
PESO ( kg ) s/ Mang.	aprox. 20	aprox. 25
PESO ( kg ) c/ Mang.	aprox. 40	aprox. 50

**4 - Aplicação:**

- Sistemas Fixos de Combate a Incêndio (Estação Metro / CPTM)

**PARA FACILITAR O PEDIDO UTILIZE A REFERÊNCIA**

RUA MINISTRO NÉLSON SAMPAIO , 175 - SÃO PAULO - S.P.  
FONE : ( 0XX11 ) 5641 - 50 82 FAX : ( 0XX11 ) 5641 - 50 25  
e - mail : [mecanicareunida@mecanicareunida.com.br](mailto:mecanicareunida@mecanicareunida.com.br)  
site: [www.mecanicareunida.com.br](http://www.mecanicareunida.com.br)

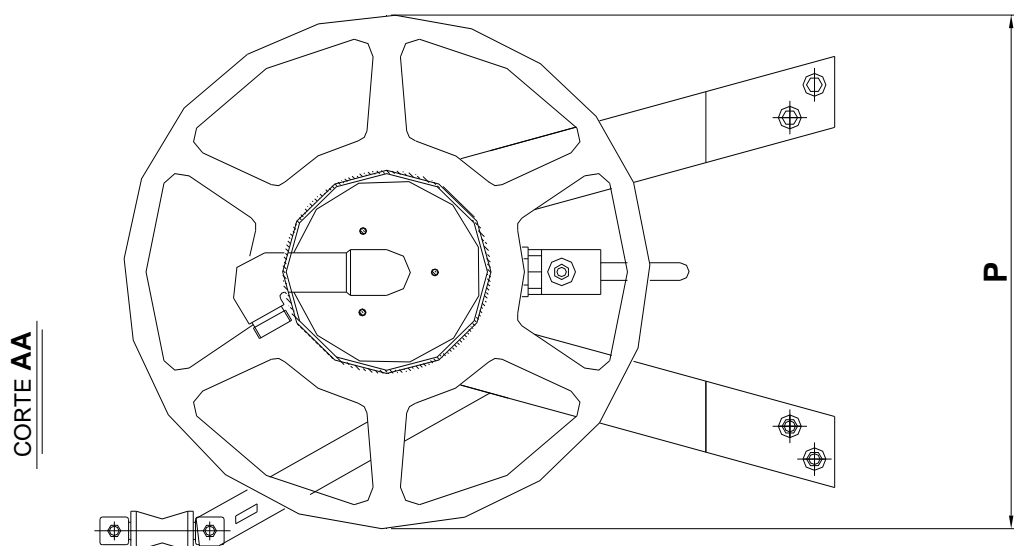
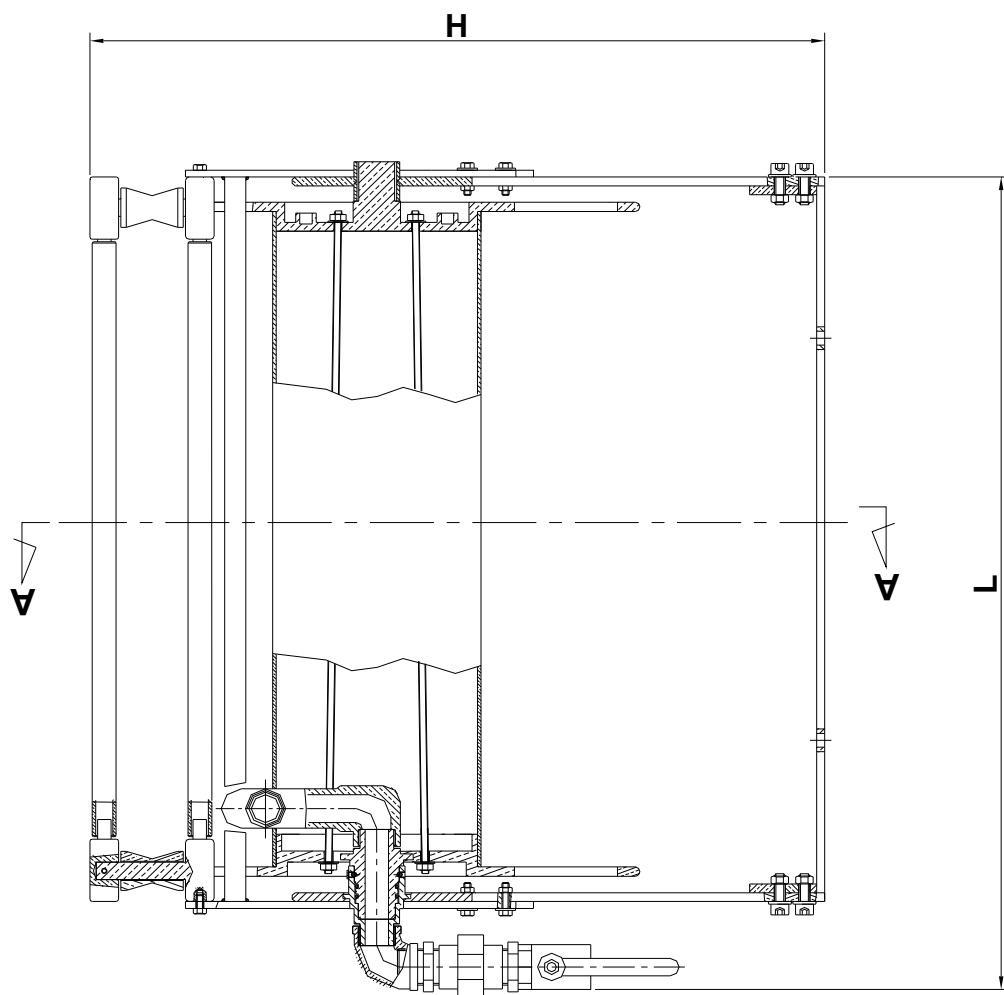

**PARA FACILITAR O PEDIDO UTILIZE A REFERÊNCIA**

RUA MINISTRO NÉLSON SAMPAIO, 175 - SÃO PAULO - S.P.

FONE : ( 0XX11 ) 5641 - 50 82 FAX : ( 0XX11 ) 5641 - 50 25

e - mail : [mecanicareunida@mecanicareunida.com.br](mailto:mecanicareunida@mecanicareunida.com.br)

site: [www.mecanicareunida.com.br](http://www.mecanicareunida.com.br)